

# RM CLEMENTE CANDIDO – ME

AV JOSÉ FARES LOPES, 708 – CENTRO – ORÓS-CE

CNPJ: 35.214.818/0001-91 – CGF: 06.262.737-6

igconstrucao@hotmail.com

# JG

CONSTRUTORA

## PROPOSTA DE PREÇOS

À PREFEITURA MUNICIPAL DE GRANJEIRO/CE,

Comissão Permanente de Licitação

REF.: TOMADA DE PREÇOS Nº 2022.10.14.1

Data de abertura: 03 de novembro de 2023 às 09:00 horas



*Contratação de serviços de engenharia para execução das obras de pavimentação em pedra tosca em diversas localidades no Município de Granjeiro/CE, nos moldes do Contrato de Repasse nº 917629/2021/MDR/CAIXA, firmado com a Caixa Econômica Federal, por intermédio do Ministério do Desenvolvimento Regional*

Prezados(as) Senhores(as).

Apresentamos a V. Sas, nossa proposta para o objeto do Edital mencionado logo a baixo, pelo preço global de **R\$ 982.696,43 (novecentos e oitenta e dois mil e seiscentos e noventa e seis reais e quarenta e três centavos)** com prazo de execução de conforme edital.

Informamos que o prazo de validade da nossa proposta é de 60 (sessenta) dias corridos, a contar da data da abertura da licitação.

Caso nos seja adjudicado o objeto da presente licitação, nos comprometemos a assinar o contrato no prazo determinado no documento de convocação, indicando para esse fim o (a) Sr (a). Gerson Clemente Filho, portador (a) da carteira de Identidade Nº. 3409118-99 e CPF Nº 913.456.263-04, como representante legal desta empresa.

Declaramos expressamente que no valor proposta estão incluídas todas as despesas necessárias à execução dos serviços, inclusive relacionados com materiais, equipamentos e mão-de-obra; carga, transporte, descarga e montagem; salários, encargos sociais, trabalhistas, previdenciários e outros; tributos em geral, bem como encargos decorrentes de fenômenos da natureza, da infortúnica e de responsabilidade civil para quaisquer danos e prejuízos causados à Contratante e/ou a terceiros, gerados direta ou indiretamente para execução das obras e/ou serviços.

Declaramos, neste ato, nossa inteira submissão aos ditames da Lei nº 8.666/93 e suas alterações posteriores, bem como às cláusulas e condições estabelecidas neste instrumento convocatório.

Declaramos ainda, que não ocorreu fato que nos impeça de participar da mencionada Licitação.

Assumimos o compromisso de bem e fielmente fornecer os produtos especificados no Anexo I, caso sejamos vencedores da presente Licitação.

Finalizando, declaramos que assumimos inteira responsabilidade pela execução dos serviços objeto Edital e que serão executados conforme exigência editalícia e contratual, e que serão iniciados dentro do prazo de até 10 (dez) dias consecutivos, contados a partir da data de recebimento da Ordem de Serviço.

Orós - Ceará, 07 de fevereiro de 2023

Régia Maria Clemente Candido

Assinado de forma digital por Régia Maria  
Clemente Candido  
Dados: 2023.08.02 07:17:29 -03'00'

Régia Maria Clemente Cândido

Proprietária

CPF nº 052.614.383-57

SIMÃO PEDRO DA SILVA SOUSA  
ENGENHEIRO CIVIL  
RNP Nº 061953813-9  
CREA-CE Nº 349884

AV JOSÉ FARES LOPES, 708 – CENTRO – ORÓS-CE  
CNPJ: 35.214.818/0001-91 – CGF: 06.262.737-6  
igconstrucao@hotmail.com

35.214.818/0001-91  
R.M. CLEMENTE CÂNDIDO  
AV. JOSÉ FARES LOPES, Nº 708  
CENTRO, OROS/CE

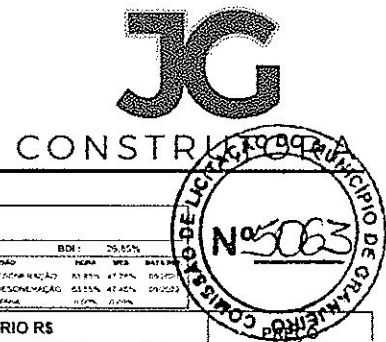

JG CONSTRUTORA		PLANILHA ORÇAMENTÁRIA		DATA:	BDI:
OBRA: [Descrição de serviços de engenharia para manutenção dos cotas de pavimentação em pedra tosca em diversas localidades do Município de Grammaire CE, nos moldes do Contrato de Resposta nº 917529/2021/MCALCAIXA, firmado com a Caixa Econômica Federal, por intermédio do Município de Grammaire Regional]				03/11/2022	25,82%
SEINFRA	02 - OBRAS DE CONSERVAÇÃO	03 - OBRAS DE CONSERVAÇÃO	03 - OBRAS DE CONSERVAÇÃO	03 - OBRAS DE CONSERVAÇÃO	03 - OBRAS DE CONSERVAÇÃO
SINAPI	2020 - OBRAS DE CONSERVAÇÃO	2020 - OBRAS DE CONSERVAÇÃO	2020 - OBRAS DE CONSERVAÇÃO	2020 - OBRAS DE CONSERVAÇÃO	2020 - OBRAS DE CONSERVAÇÃO
PREF/CE	PREF/CE	PREF/CE	PREF/CE	PREF/CE	PREF/CE

ITEM	CÓDIGO	DESCRIÇÃO	FONTE	UNID	QUANTIDADE	PREÇO UNITÁRIO R\$			TOTAL R\$
						SEM BDI	BDI	COM BDI	
1		ADMINISTRAÇÃO DA OBRA							32.074,00
1.1	COMP	ADMINISTRAÇÃO DA OBRA	SINAPI	%	100,00	252,85	67,89	320,74	32.074,00
2		CANABRAVA DOS FERREIRA - LADEIRA DA SERRA NOVA							120.092,91
2.1		SERVIÇOS PRELIMINARES							3.093,37
2.1.1	C1937	PLACAS PADRÃO DE OBRA	SEINFRA	M2	4,50	150,34	40,37	190,71	858,20
2.1.2	C2872	LOCAÇÃO DA OBRA COM AUXÍLIO TOPOGRÁFICO (ÁREA >5000 M2)	SEINFRA	HA	0,14	472,81	126,95	599,76	83,97
2.1.3	C3447	LIMPEZA DE PISO EM ÁREA URBANIZADA	SEINFRA	M2	1.463,40	1,16	0,31	1,47	2.151,20
2.2		PAVIMENTAÇÃO DE RUA							92.583,47
2.2	100575	REGULARIZAÇÃO DE SUPERFÍCIES COM MOTONIVELADORA. AF_11/2019	SINAPI	M2	1.463,40	0,11	0,03	0,14	204,66
2.2.2	C2895	PAVIMENTAÇÃO EM PEDRA TOSCA C/ REJUNTAMENTO (AGREGADO ADQUIRIDO)	SEINFRA	M2	1.317,05	55,29	14,85	70,14	92.378,59
2.3		DRENAGEM SUPERFICIAL							24.416,07
2.3.1	C0365	BANQUETA/ MEIO FIO DE CONCRETO MOLDADO NO LOCAL	SEINFRA	M	523,80	23,65	6,35	30,00	15.714,00
2.3.2	93358	ESCAVAÇÃO MANUAL DE VALA COM PROFUNDIDADE MENOR OU IGUAL A 1,30 M. AF_02/2021	SINAPI	M3	14,63	66,26	17,79	84,05	1.229,65
2.3.3	C0836	CONCRETO NÃO ESTRUTURAL PREPARO MANUAL	SEINFRA	M3	14,63	402,65	108,11	510,76	7.472,42
2.4		SINALIZAÇÃO VERTICAL							0,00
2.4.1	C3353	PLACA DE REGULAMENTAÇÃO/ADVERTÊNCIA REFLETIVA EM AÇO GALVANIZADO	SEINFRA	M2	0,00	663,22	178,07	841,29	0,00
3		SITIO UMARI - TRECHO ANTÔNIO BENTO							126.323,16
3.1		SERVIÇOS PRELIMINARES							2.389,16
3.1.1	C2872	LOCAÇÃO DA OBRA COM AUXÍLIO TOPOGRÁFICO (ÁREA >5000 M2)	SEINFRA	HA	0,16	472,81	126,95	599,76	95,96
3.1.2	C3447	LIMPEZA DE PISO EM ÁREA URBANIZADA	SEINFRA	M2	1.560,00	1,16	0,31	1,47	2.293,20
3.2		PAVIMENTAÇÃO DE RUA							98.694,96
3.2.1	100575	REGULARIZAÇÃO DE SUPERFÍCIES COM MOTONIVELADORA. AF_11/2019	SINAPI	M2	1.560,00	0,11	0,03	0,14	218,40
3.2.2	C2895	PAVIMENTAÇÃO EM PEDRA TOSCA C/ REJUNTAMENTO (AGREGADO ADQUIRIDO)	SEINFRA	M2	1.404,00	55,29	14,85	70,14	98.476,56
3.3		DRENAGEM SUPERFICIAL							25.239,04
3.3.1	C0365	BANQUETA/ MEIO FIO DE CONCRETO MOLDADO NO LOCAL	SEINFRA	M	532,00	23,65	6,35	30,00	15.960,00
3.3.2	93358	ESCAVAÇÃO MANUAL DE VALA COM PROFUNDIDADE MENOR OU IGUAL A 1,30 M. AF_02/2021	SINAPI	M3	15,60	66,26	17,79	84,05	1.311,18
3.3.3	C0836	CONCRETO NÃO ESTRUTURAL PREPARO MANUAL	SEINFRA	M3	15,60	402,65	108,11	510,76	7.967,86
3.4		SINALIZAÇÃO VERTICAL							0,00
3.4.1	C3353	PLACA DE REGULAMENTAÇÃO/ADVERTÊNCIA REFLETIVA EM AÇO GALVANIZADO	SEINFRA	M2	0,00	663,22	178,07	841,29	0,00
4		SERRINHA - TRECHO DOS ROMEUS							94.129,16
4.1		SERVIÇOS PRELIMINARES							1.762,54
4.1.1	C2872	LOCAÇÃO DA OBRA COM AUXÍLIO TOPOGRÁFICO (ÁREA >5000 M2)	SEINFRA	HA	0,12	472,81	126,95	599,76	71,97
4.1.2	C3447	LIMPEZA DE PISO EM ÁREA URBANIZADA	SEINFRA	M2	1.150,05	1,16	0,31	1,47	1.690,57

SIMÃO PEDRO DA SILVA SOUSA  
 ENGENHEIRO CIVIL  
 RNP N° 061953813-9  
 CREA-CE N° 349884

AV JOSÉ FARES LOPES, 708 – CENTRO – ORÓS-CE  
 CNPJ: 35.214.818/0001-91 – CGF: 06.262.737-6  
 igconstrucao@hotmail.com

35.214.818/0001-91  
 R.M. CLEMENTE CÂNDIDO  
 AV. JOSÉ FARES LOPES, N° 708  
 CENTRO, ORÓS/CE

# RM CLEMENTE CANDIDO – ME

AV JOSÉ FARES LOPES, 708 – CENTRO – ORÓS-CE

CNPJ: 35.214.818/0001-91 – CGF: 06.262.737-6

igconstrucao@hotmail.com



# JG

CONSTRUTORA

4.2	PAVIMENTAÇÃO DE RUA								72.025,75
4.2.1	100575	REGULARIZAÇÃO DE SUPERFÍCIES COM MOTONIVELADORA. AF_11/2019	SINAPI	M2	1.150,05	0,11	0,03	0,14	161,01
4.2.2	C2895	PAVIMENTAÇÃO EM PEDRA TOSCA C/ REJUNTAMENTO (AGREGADO ADQUIRIDO)	SEINFRA	M2	1.024,59	55,29	14,85	70,14	71.864,74
4.3	DRENAGEM SUPERFICIAL								20.340,87
4.3.1	C0365	BANQUETA/ MEIO FIO DE CONCRETO MOLDADO NO LOCAL	SEINFRA	M	429,20	23,65	6,35	30,00	12.876,00
4.3.2	93358	ESCAVAÇÃO MANUAL DE VALA COM PROFUNDIDADE MENOR OU IGUAL A 1,30 M. AF_02/2021	SINAPI	M3	12,55	66,26	17,79	84,05	1.054,83
4.3.3	C0836	CONCRETO NÃO ESTRUTURAL PREPARO MANUAL	SEINFRA	M3	12,55	402,65	108,11	510,76	6.410,04
4.4	SINALIZAÇÃO VERTICAL								0,00
4.4.1	C3353	PLACA DE REGULAMENTAÇÃO/ADVERTÊNCIA REFLETIVA EM AÇO GALVANIZADO	SEINFRA	M2	0,00	663,22	178,07	841,29	0,00
5	SERRINHA - TRECHO DE ACESSO A ARENINHA								29.188,81
5.1	SERVIÇOS PRELIMINARES								538,49
5.1	C2872	LOCAÇÃO DA OBRA COM AUXÍLIO TOPOGRÁFICO (ÁREA >5000 M2)	SEINFRA	HA	0,04	472,81	126,95	599,76	23,99
5.1.2	C3447	LIMPEZA DE PISO EM ÁREA URBANIZADA	SEINFRA	M2	350,00	1,16	0,31	1,47	514,50
5.2	PAVIMENTAÇÃO DE RUA								21.652,12
5.2.1	100575	REGULARIZAÇÃO DE SUPERFÍCIES COM MOTONIVELADORA. AF_11/2019	SINAPI	M2	350,00	0,11	0,03	0,14	49,00
5.2.2	C2895	PAVIMENTAÇÃO EM PEDRA TOSCA C/ REJUNTAMENTO (AGREGADO ADQUIRIDO)	SEINFRA	M2	308,00	55,29	14,85	70,14	21.603,12
5.3	DRENAGEM SUPERFICIAL								6.998,20
5.3.1	C0365	BANQUETA/ MEIO FIO DE CONCRETO MOLDADO NO LOCAL	SEINFRA	M	150,00	23,65	6,35	30,00	4.500,00
5.3.2	93358	ESCAVAÇÃO MANUAL DE VALA COM PROFUNDIDADE MENOR OU IGUAL A 1,30 M. AF_02/2021	SINAPI	M3	4,20	66,26	17,79	84,05	353,01
5.3.3	C0836	CONCRETO NÃO ESTRUTURAL PREPARO MANUAL	SEINFRA	M3	4,20	402,65	108,11	510,76	2.145,19
5.4	SINALIZAÇÃO VERTICAL								0,00
5.4.1	C3353	PLACA DE REGULAMENTAÇÃO/ADVERTÊNCIA REFLETIVA EM AÇO GALVANIZADO	SEINFRA	M2	0,00	663,22	178,07	841,29	0,00
6	SERRINHA - TRECHO VILA DOS MUDOS								98.998,04
6.1	SERVIÇOS PRELIMINARES								1.867,72
6.1	C2872	LOCAÇÃO DA OBRA COM AUXÍLIO TOPOGRÁFICO (ÁREA >5000 M2)	SEINFRA	HA	0,12	472,81	126,95	599,76	71,97
6.1.2	C3447	LIMPEZA DE PISO EM ÁREA URBANIZADA	SEINFRA	M2	1.221,60	1,16	0,31	1,47	1.795,75
6.2	PAVIMENTAÇÃO DE RUA								77.285,74
6.2.1	100575	REGULARIZAÇÃO DE SUPERFÍCIES COM MOTONIVELADORA. AF_11/2019	SINAPI	M2	1.221,60	0,11	0,03	0,14	171,02
6.2.2	C2895	PAVIMENTAÇÃO EM PEDRA TOSCA C/ REJUNTAMENTO (AGREGADO ADQUIRIDO)	SEINFRA	M2	1.099,44	55,29	14,85	70,14	77.114,72
6.3	DRENAGEM SUPERFICIAL								19.844,58
6.3.1	C0365	BANQUETA/ MEIO FIO DE CONCRETO MOLDADO NO LOCAL	SEINFRA	M	419,20	23,65	6,35	30,00	12.576,00
6.3.2	93358	ESCAVAÇÃO MANUAL DE VALA COM PROFUNDIDADE MENOR OU IGUAL A 1,30 M. AF_02/2021	SINAPI	M3	12,22	66,26	17,79	84,05	1.027,09
6.3.3	C0836	CONCRETO NÃO ESTRUTURAL PREPARO MANUAL	SEINFRA	M3	12,22	402,65	108,11	510,76	6.241,49
6.4	SINALIZAÇÃO VERTICAL								0,00
6.4.1	C3353	PLACA DE REGULAMENTAÇÃO/ADVERTÊNCIA REFLETIVA EM AÇO GALVANIZADO	SEINFRA	M2	0,00	663,22	178,07	841,29	0,00
7	SÍTIO COCOS - TRECHO DE VANILTON A LUIZÃO								161.857,93

S  
SIMÃO PEDRO DA SILVA SOUSA  
ENGENHEIRO CIVIL  
RNP N° 061953813-9  
CREA-CE N° 349884

AV JOSÉ FARES LOPES, 708 – CENTRO – ORÓS-CE  
CNPJ: 35.214.818/0001-91 – CGF: 06.262.737-6  
igconstrucao@hotmail.com

R  
35.214.818/0001-91  
R.M. CLEMENTE CÂNDIDO  
AV. JOSÉ FARES LOPES, N° 708  
CENTRO, ORÓS/CE



7.1	SERVIÇOS PRELIMINARES								3.030,55
7.1.1	C2872	LOCAÇÃO DA OBRA COM AUXÍLIO TOPOGRÁFICO (ÁREA >5000 M2)	SEINFRA	HA	0,20	472,81	126,95	599,76	119,95
7.1.2	C3447	LIMPEZA DE PISO EM ÁREA URBANIZADA	SEINFRA	M2	1.980,00	1,16	0,31	1,47	2.910,60
7.2	PAVIMENTAÇÃO DE RUA								124.004,16
7.2.1	100575	REGULARIZAÇÃO DE SUPERFÍCIES COM MOTONIVELADORA. AF_11/2019	SINAPI	M2	1.980,00	0,11	0,03	0,14	277,20
7.2.2	C2895	PAVIMENTAÇÃO EM PEDRA TOSCA C/ REJUNTAMENTO (AGREGADO ADQUIRIDO)	SEINFRA	M2	1.764,00	55,29	14,85	70,14	123.726,96
7.3	DRENAGEM SUPERFICIAL								34.612,90
7.3.1	C0365	BANQUETA/ MEIO FIO DE CONCRETO MOLDADO NO LOCAL	SEINFRA	M	725,50	23,65	6,35	30,00	21.765,00
7.3.2	93358	ESCAVAÇÃO MANUAL DE VALA COM PROFUNDIDADE MENOR OU IGUAL A 1,30 M AF_02/2021	SINAPI	M3	21,60	66,26	17,79	84,05	1.815,48
7.3.3	C0836	CONCRETO NÃO ESTRUTURAL PREPARO MANUAL	SEINFRA	M3	21,60	402,65	108,11	510,76	11.032,42
7.4	SINALIZAÇÃO VERTICAL								210,32
7.4.1	C3353	PLACA DE REGULAMENTAÇÃO/ADVERTÊNCIA REFLETIVA EM AÇO GALVANIZADO	SEINFRA	M2	0,25	663,22	178,07	841,29	210,32
8	SITIO PICADA - RUA DO CAMPO (ZEZINHO)								52.580,14
8.1	SERVIÇOS PRELIMINARES								967,24
8.1.1	C2872	LOCAÇÃO DA OBRA COM AUXÍLIO TOPOGRÁFICO (ÁREA >5000 M2)	SEINFRA	HA	0,06	472,81	126,95	599,76	35,99
8.1.2	C3447	LIMPEZA DE PISO EM ÁREA URBANIZADA	SEINFRA	M2	633,50	1,16	0,31	1,47	931,25
8.2	PAVIMENTAÇÃO DE RUA								39.190,34
8.2.1	100575	REGULARIZAÇÃO DE SUPERFÍCIES COM MOTONIVELADORA. AF_11/2019	SINAPI	M2	633,50	0,11	0,03	0,14	88,69
8.2.2	C2895	PAVIMENTAÇÃO EM PEDRA TOSCA C/ REJUNTAMENTO (AGREGADO ADQUIRIDO)	SEINFRA	M2	557,48	55,29	14,85	70,14	39.101,65
8.3	DRENAGEM SUPERFICIAL								12.422,56
8.3.1	C0365	BANQUETA/ MEIO FIO DE CONCRETO MOLDADO NO LOCAL	SEINFRA	M	263,40	23,65	6,35	30,00	7.902,00
8.3.2	93358	ESCAVAÇÃO MANUAL DE VALA COM PROFUNDIDADE MENOR OU IGUAL A 1,30 M AF_02/2021	SINAPI	M3	7,60	66,26	17,79	84,05	638,78
8.3.3	C0836	CONCRETO NÃO ESTRUTURAL PREPARO MANUAL	SEINFRA	M3	7,60	402,65	108,11	510,76	3.881,78
8.4	SINALIZAÇÃO VERTICAL								0,00
8.4.1	C3353	PLACA DE REGULAMENTAÇÃO/ADVERTÊNCIA REFLETIVA EM AÇO GALVANIZADO	SEINFRA	M2	0,00	663,22	178,07	841,29	0,00
9	SITIO PICADA - TRECHO DO POSTO								61.348,38
9.1	SERVIÇOS PRELIMINARES								1.152,42
9.1.1	C2872	LOCAÇÃO DA OBRA COM AUXÍLIO TOPOGRÁFICO (ÁREA >5000 M2)	SEINFRA	HA	0,07	472,81	126,95	599,76	41,98
9.1.2	C3447	LIMPEZA DE PISO EM ÁREA URBANIZADA	SEINFRA	M2	755,40	1,16	0,31	1,47	1.110,44
9.2	PAVIMENTAÇÃO DE RUA								47.791,14
9.2.1	100575	REGULARIZAÇÃO DE SUPERFÍCIES COM MOTONIVELADORA. AF_11/2019	SINAPI	M2	755,40	0,11	0,03	0,14	105,76
9.2.2	C2895	PAVIMENTAÇÃO EM PEDRA TOSCA C/ REJUNTAMENTO (AGREGADO ADQUIRIDO)	SEINFRA	M2	679,86	55,29	14,85	70,14	47.685,38
9.3	DRENAGEM SUPERFICIAL								12.404,82
9.3.1	C0365	BANQUETA/ MEIO FIO DE CONCRETO MOLDADO NO LOCAL	SEINFRA	M	263,80	23,65	6,35	30,00	7.914,00
9.3.2	93358	ESCAVAÇÃO MANUAL DE VALA COM PROFUNDIDADE MENOR OU IGUAL A 1,30 M AF_02/2021	SINAPI	M3	7,55	66,26	17,79	84,05	634,58
9.3.3	C0836	CONCRETO NÃO ESTRUTURAL PREPARO MANUAL	SEINFRA	M3	7,55	402,65	108,11	510,76	3.856,24

S  
**SIMÃO PEDRO DA SILVA SOUSA**  
**ENGENHEIRO CIVIL**  
**RNP N° 061953813-9**  
**CREA-CE N° 349884**

**AV JOSÉ FARES LOPES, 708 – CENTRO – ORÓS-CE**  
**CNPJ: 35.214.818/0001-91 – CGF: 06.262.737-6**  
**jpgconstrucao@hotmail.com**

**35.214.818/0001-91**  
**R.M. CLEMENTE CÂNDIDO**  
**AV. JOSÉ FARES LOPES, N° 708**  
**CENTRO, ORÓS/CE**

**RM CLEMENTE CANDIDO – ME**  
**AV JOSÉ FARES LOPES, 708 – CENTRO – ORÓS-CE**  
**CNPJ: 35.214.818/0001-91 – CGF: 06.262.737-6**  
**igconstrucao@hotmail.com**



**JG**  
**CONSTRUTORA**

9.4	SINALIZAÇÃO VERTICAL								0,00
9.4.1	C3353	PLACA DE REGULAMENTAÇÃO/ADVERTÊNCIA REFLETIVA EM AÇO GALVANIZADO	SEINFRA	M2	0,00	663,22	178,07	841,29	0,00
10	CANABRAVA DOS FERREIRA - TRECHO DE ALBERTO A MANOEL DIAS								62.875,88
10.1	SERVIÇOS PRELIMINARES								1.165,18
10.1.1	C2872	LOCAÇÃO DA OBRA COM AUXÍLIO TOPOGRÁFICO (ÁREA >5000 M2)	SEINFRA	HA	0,08	472,81	126,95	599,76	47,98
10.1.2	C3447	LIMPEZA DE PISO EM ÁREA URBANIZADA	SEINFRA	M2	760,00	1,16	0,31	1,47	1.117,20
10.2	PAVIMENTAÇÃO DE RUA								47.016,03
10.2.1	100575	REGULARIZAÇÃO DE SUPERFÍCIES COM MOTONIVELADORA. AF_11/2019	SINAPI	M2	760,00	0,11	0,03	0,14	106,40
10.2.2	C2895	PAVIMENTAÇÃO EM PEDRA TOSCA C/ REJUNTAMENTO (AGREGADO ADQUIRIDO)	SEINFRA	M2	668,80	55,29	14,85	70,14	46.909,63
10.3	DRENAGEM SUPERFICIAL								14.694,67
10.3.1	C0365	BANQUETA/ MEIO FIO DE CONCRETO MOLDADO NO LOCAL	SEINFRA	M	309,00	23,65	6,35	30,00	9.270,00
10	93358	ESCAVAÇÃO MANUAL DE VALA COM PROFUNDIDADE MENOR OU IGUAL A 1,30 M. AF_02/2021	SINAPI	M3	9,12	66,26	17,79	84,05	766,54
10.3.3	C0836	CONCRETO NÃO ESTRUTURAL PREPARO MANUAL	SEINFRA	M3	9,12	402,65	108,11	510,76	4.658,13
10.4	SINALIZAÇÃO VERTICAL								0,00
10.4.1	C3353	PLACA DE REGULAMENTAÇÃO/ADVERTÊNCIA REFLETIVA EM AÇO GALVANIZADO	SEINFRA	M2	0,00	663,22	178,07	841,29	0,00
11	CANABRAVA DOS FERREIRA - TRECHO DE QUINCO DE ONORIO AO ASFALTO								143.228,02
11.1	SERVIÇOS PRELIMINARES								2.708,98
11.1.1	C2872	LOCAÇÃO DA OBRA COM AUXÍLIO TOPOGRÁFICO (ÁREA >5000 M2)	SEINFRA	HA	0,18	472,81	126,95	599,76	107,96
11.1.2	C3447	LIMPEZA DE PISO EM ÁREA URBANIZADA	SEINFRA	M2	1.769,40	1,16	0,31	1,47	2.601,02
11.2	PAVIMENTAÇÃO DE RUA								111.942,86
11.2.1	100575	REGULARIZAÇÃO DE SUPERFÍCIES COM MOTONIVELADORA. AF_11/2019	SINAPI	M2	1.769,40	0,11	0,03	0,14	247,72
11	C2895	PAVIMENTAÇÃO EM PEDRA TOSCA C/ REJUNTAMENTO (AGREGADO ADQUIRIDO)	SEINFRA	M2	1.592,46	55,29	14,85	70,14	111.695,14
11.3	DRENAGEM SUPERFICIAL								28.576,18
11.3.1	C0365	BANQUETA/ MEIO FIO DE CONCRETO MOLDADO NO LOCAL	SEINFRA	M	601,80	23,65	6,35	30,00	18.054,00
11	93358	ESCAVAÇÃO MANUAL DE VALA COM PROFUNDIDADE MENOR OU IGUAL A 1,30 M. AF_02/2021	SINAPI	M3	17,69	66,26	17,79	84,05	1.486,84
11.3.3	C0836	CONCRETO NÃO ESTRUTURAL PREPARO MANUAL	SEINFRA	M3	17,69	402,65	108,11	510,76	9.035,34
11.4	SINALIZAÇÃO VERTICAL								0,00
11.4.1	C3353	PLACA DE REGULAMENTAÇÃO/ADVERTÊNCIA REFLETIVA EM AÇO GALVANIZADO	SEINFRA	M2	0,00	663,22	178,07	841,29	0,00
								VALOR BDI TOTAL:	208.033,34
								VALOR ORÇAMENTO:	774.663,09
								VALOR TOTAL:	982.696,43

5  
**SIMÃO PEDRO DA SILVA SOUSA**  
**ENGENHEIRO CIVIL**  
**RNP N° 061953813-9**  
**CREA-CE N° 349884**

**AV JOSÉ FARES LOPES, 708 – CENTRO – ORÓS-CE**  
**CNPJ: 35.214.818/0001-91 – CGF: 06.262.737-6**  
**igconstrucao@hotmail.com**

**35.214.818/0001-91**  
**R.M. CLEMENTE CÂNDIDO**  
**AV. JOSÉ FARES LOPES, N° 708**  
**CENTRO, ORÓS/CE**

	<b>RELATÓRIO ANALÍTICO - COMPOSIÇÕES DE CUSTOS</b>			
	<b>OBRA:</b> Contratação de serviços de engenharia para execução das obras de pavimentação em pedras locais em diversas localidades no Município de Grajaúna/CE, nos moldes da Contrato de Reparo nº 917629/2021/MOR/CAIXA, firmado com a Caixa Econômica Federal, por intermédio do Ministério do Desenvolvimento Regional	<b>DATA:</b> 03/11/2022	<b>BDI:</b> 26,85%	
	<b>SEINFRA</b> 077.1 COM DESONERAÇÃO 83,85% 47,76% 05/2022	<b>SEINFRA</b> 2022/58 COM DESONERAÇÃO 81,55% 47,46% 09/2022	<b>PROFRIA</b> PROFRIA 0,60% 0,00%	<b>REF</b>



**COMP - ADMINISTRAÇÃO DA OBRA (%)**

Mão de Obra	FONTE	UNID	COEFICIENTE	PREÇO UNITÁRIO	TOTAL	
00040818	ENCARREGADO GERAL DE OBRAS (MENSALISTA)	SINAPI	MES	0,02200000	3.235,89	71,19
00040936	ENGENHEIRO CIVIL JUNIOR (MENSALISTA)	SINAPI	MES	0,01050000	17.300,75	181,66
<b>TOTAL Mão de Obra:</b>					<b>252,85</b>	
<b>VALOR:</b>					<b>252,85</b>	

**C1937 - PLACAS PADRÃO DE OBRA (M2)**

Material	FONTE	UNID	COEFICIENTE	PREÇO UNITÁRIO	TOTAL	
10537	CHAPA DE AÇO GALVANIZADA ESP. 0.3MM	SEINFRA	M2	1,02000000	35,3200	36,0264
11100	ESMALTE SINTETICO	SEINFRA	L	1,00000000	24,8000	24,8000
11691	PONTALETE / BARROTE DE 3"x3"	SEINFRA	M	4,50000000	12,5200	56,3400
11725	PREGO 15X15 (1.1/4" x 13) (APROXIMADAMENTE 672UN/KG)	SEINFRA	KG	0,15000000	15,4200	2,3130
<b>TOTAL Material:</b>					<b>119,4794</b>	

Mão de Obra	FONTE	UNID	COEFICIENTE	PREÇO UNITÁRIO	TOTAL	
12543	SERVENTE	SEINFRA	H	2,00000000	15,4300	30,8600
<b>TOTAL Mão de Obra:</b>					<b>30,8600</b>	
<b>VALOR:</b>					<b>150,34</b>	

**C2872 - LOCAÇÃO DA OBRA COM AUXÍLIO TOPOGRÁFICO (ÁREA >5000 M2) (HA)**

Equipamento Custo Horário	FONTE	UNID	COEFICIENTE	PREÇO UNITÁRIO	TOTAL	
10700	CAMINHONETE SAVEIRO (CHP)	SEINFRA	H	2,00000000	74,4500	148,9000
10758	NÍVEL (CHP)	SEINFRA	H	4,00000000	0,6800	2,7200
10775	TEODOLITO (CHP)	SEINFRA	H	4,00000000	1,3500	5,4000
<b>TOTAL Equipamento Custo Horário:</b>					<b>157,0200</b>	

Mão de Obra	FONTE	UNID	COEFICIENTE	PREÇO UNITÁRIO	TOTAL	
10037	AJUDANTE	SEINFRA	H	4,00000000	16,6400	66,5600
12382	NIVELADOR	SEINFRA	H	4,00000000	24,6700	98,6800
12445	TOPOGRAFO	SEINFRA	H	5,00000000	30,1100	150,5500
<b>TOTAL Mão de Obra:</b>					<b>315,7900</b>	
<b>VALOR:</b>					<b>472,81</b>	

**C3447 - LIMPEZA DE PISO EM ÁREA URBANIZADA (M2)**

Mão de Obra	FONTE	UNID	COEFICIENTE	PREÇO UNITÁRIO	TOTAL	
12543	SERVENTE	SEINFRA	H	0,07500000	15,4300	1,1573
<b>TOTAL Mão de Obra:</b>					<b>1,1573</b>	
<b>VALOR:</b>					<b>1,16</b>	

5  
**SIMÃO PEDRO DA SILVA SOUSA**  
**ENGENHEIRO CIVIL**  
**RNP N° 061953813-9**  
**CREA-CE N° 349884**

**AV JOSÉ FARES LOPES, 708 – CENTRO – ORÓS-CE**  
**CNPJ: 35.214.818/0001-91 – CGF: 06.262.737-6**  
**jgconstrucao@hotmail.com**

**35.214.818/0001-91**  
**R.M. CLEMENTE CÂNDIDO**  
**AV. JOSÉ FARES LOPES, N° 708**  
**CENTRO, ORÓS/CE**

**RM CLEMENTE CANDIDO – ME**

AV JOSÉ FARES LOPES, 708 – CENTRO – ORÓS-CE

CNPJ: 35.214.818/0001-91 – CGF: 06.262.737-6

igconstrucao@hotmail.com



100575 - REGULARIZAÇÃO DE SUPERFÍCIES COM MOTONIVELADORA. AF_11/2019 (M2)						
Equipamento	Custo Horário	FONTE	UNID	COEFICIENTE	PREÇO UNITÁRIO	TOTAL
5934	MOTONIVELADORA POTÊNCIA BÁSICA LÍQUIDA (PRIMEIRA MARCHA) 125 HP, PESO BRUTO 13032 KG. LARGURA DA LÂMINA DE 3,7 M - CHI DIURNO. AF_06/2014	SINAPI	CHI	0,00100000	83,73	0,08
5932	MOTONIVELADORA POTÊNCIA BÁSICA LÍQUIDA (PRIMEIRA MARCHA) 125 HP, PESO BRUTO 13032 KG. LARGURA DA LÂMINA DE 3,7 M - CHP DIURNO. AF_06/2014	SINAPI	CHP	0,00010000	265,26	0,02
TOTAL Equipamento Custo Horário:						0,10

Mão de Obra com Encargos Complementares						
	FONTE	UNID	COEFICIENTE	PREÇO UNITÁRIO	TOTAL	
88316	SERVENTE COM ENCARGOS COMPLEMENTARES	SINAPI	H	0,00100000	16,75	0,01
TOTAL Mão de Obra com Encargos Complementares:						0,01
VALOR:						0,11

C2895 - PAVIMENTAÇÃO EM PEDRA TOSCA C/ REJUNTAMENTO (AGREGADO ADQUIRIDO) (M2)						
Equipamento	Custo Horário	FONTE	UNID	COEFICIENTE	PREÇO UNITÁRIO	TOTAL
10724	COMPACTADOR DE PLACA VIBRATÓRIA HP 4 (CHP)	SEINFRA	H	0,05000000	23,9000	1,1950
10726	COMPACTADOR LISO TANDEM AUTOPROPELIDO (CHP)	SEINFRA	H	0,01000000	83,2300	0,8323
TOTAL Equipamento Custo Horário:						2,0273

Material						
	FONTE	UNID	COEFICIENTE	PREÇO UNITÁRIO	TOTAL	
10111	AREIA VERMELHA	SEINFRA	M3	0,15000000	60,4200	9,0630
11600	PEDRA DE MÃO (RACHÃO)	SEINFRA	M3	0,15000000	65,5600	9,8340
TOTAL Material:						18,8970

de Obra						
	FONTE	UNID	COEFICIENTE	PREÇO UNITÁRIO	TOTAL	
10445	CALCETEIRO	SEINFRA	H	0,30000000	20,6100	6,1830
12543	SERVENTE	SEINFRA	H	0,60000000	15,4300	9,2580
TOTAL Mão de Obra:						15,4410

Serviço						
	FONTE	UNID	COEFICIENTE	PREÇO UNITÁRIO	TOTAL	
C0171	ARGAMASSA DE CIMENTO E AREIA S/PEN. TRAÇO 1:4	SEINFRA	M3	0,04300000	440,1600	18,9269
TOTAL Serviço:						18,9269
VALOR:						55,29

C0365 - BANQUETA/ MEIO FIO DE CONCRETO MOLDADO NO LOCAL (M)						
Material	FONTE	UNID	COEFICIENTE	PREÇO UNITÁRIO	TOTAL	
12544	FORMA METÁLICA P/BANQUETAS (ALUGUEL)	SEINFRA	M	1,00000000	3,4100	3,4100
TOTAL Material:						3,4100
Mão de Obra						
	FONTE	UNID	COEFICIENTE	PREÇO UNITÁRIO	TOTAL	
12391	PEDREIRO	SEINFRA	H	0,15000000	20,6100	3,0915
12543	SERVENTE	SEINFRA	H	0,25000000	15,4300	3,8575
TOTAL Mão de Obra:						6,9490

S  
SIMÃO PEDRO DA SILVA SOUSA  
ENGENHEIRO CIVIL  
RNP N° 061953813-9  
CREA-CE N° 349884

AV JOSÉ FARES LOPES, 708 – CENTRO – ORÓS-CE  
CNPJ: 35.214.818/0001-91 – CGF: 06.262.737-6  
igconstrucao@hotmail.com

35.214.818/0001-91  
R.M. CLEMENTE CÂNDIDO  
AV. JOSÉ FARES LOPES, N° 708  
CENTRO, ORÓS/CE

# RM CLEMENTE CANDIDO – ME

AV JOSÉ FARES LOPES, 708 – CENTRO – ORÓS-CE

CNPJ: 35.214.818/0001-91 – CGF: 06.262.737-6

jpgconstrucao@hotmail.com



# JG

CONSTRUTORA

Serviço	FONTE	UNID	COEFICIENTE	PREÇO UNITÁRIO	TOTAL	
C0588	CAIAÇÃO EM DUAS DEMÃOS COM SUPERCAL	SEINFRA	M2	0,25000000	4,4600	1,1150
C3268	CONCRETO P/VIBR., FCK=10MPa COM AGREGADO PRODUZIDO (S/TRANSP.)	SEINFRA	M3	0,03400000	335,5500	11,4087
C3211	ESCAVAÇÃO E CARGA DE MATERIAL DE JAZIDA	SEINFRA	M3	0,03700000	4,1100	0,1521
C2784	ESCAVAÇÃO MANUAL SOLO DE 1A.CAT. PROF. ATÉ 1.50m	SEINFRA	M3	0,01500000	40,8900	0,6134
<b>TOTAL Serviço:</b>					<b>13,2892</b>	
<b>VALOR:</b>					<b>23,65</b>	

93358 - ESCAVAÇÃO MANUAL DE VALA COM PROFUNDIDADE MENOR OU IGUAL A 1,30 M. AF_02/2021 (M3)						
Mão de Obra com Encargos Complementares	FONTE	UNID	COEFICIENTE	PREÇO UNITÁRIO	TOTAL	
88316	SERVENTE COM ENCARGOS COMPLEMENTARES	SINAPI	H	3,95600000	16,75	66,26
<b>TOTAL Mão de Obra com Encargos Complementares:</b>					<b>66,26</b>	
<b>VALOR:</b>					<b>66,26</b>	

C0836 - CONCRETO NÃO ESTRUTURAL PREPARO MANUAL (M3)						
Material	FONTE	UNID	COEFICIENTE	PREÇO UNITÁRIO	TOTAL	
I0109	AREIA MEDIA	SEINFRA	M3	0,77800000	66,9900	52,1182
I0280	BRITA	SEINFRA	M3	0,96580000	75,6200	73,0338
I0805	CIMENTO PORTLAND	SEINFRA	KG	220,00000000	0,5600	123,2000
<b>TOTAL Material:</b>					<b>248,3520</b>	

Mão de Obra	FONTE	UNID	COEFICIENTE	PREÇO UNITÁRIO	TOTAL	
I2543	SERVENTE	SEINFRA	H	10,00000000	15,4300	154,3000
<b>TOTAL Mão de Obra:</b>					<b>154,3000</b>	
<b>VALOR:</b>					<b>402,65</b>	

C3353 - PLACA DE REGULAMENTAÇÃO/ADVERTÊNCIA REFLETIVA EM AÇO GALVANIZADO (M2)						
Equipamento Custo Horário	FONTE	UNID	COEFICIENTE	PREÇO UNITÁRIO	TOTAL	
I0581	CAMINHÃO C/CARROCERIA DE MADEIRA HP 136 (CHI)	SEINFRA	H	0,90000000	43,4800	39,1320
J703	CAMINHÃO C/CARROCERIA DE MADEIRA HP 136 (CHP)	SEINFRA	H	0,10000000	126,8200	12,6820
<b>TOTAL Equipamento Custo Horário:</b>					<b>51,8140</b>	

Material	FONTE	UNID	COEFICIENTE	PREÇO UNITÁRIO	TOTAL	
I2525	PARAFUSO C/PORCA E ARRUELA DE 1/4X1 1/2"	SEINFRA	UN	2,00000000	0,4800	0,9600
I2526	PARAFUSO C/PORCA E ARRUELA DE 5/16X3 1/2"	SEINFRA	UN	3,00000000	0,8200	2,4600
I2695	PLACA REFLETIVA DE AÇO GALVANIZADO	SEINFRA	M2	1,00000000	524,7000	524,7000
I0198	PONTALETE / BARROTE DE 3"x3" - APARELHADO	SEINFRA	M	3,00000000	17,2000	51,6000
I2542	TRAVESSA DE MADEIRA C/SECAO DE 3"x1 1/2"	SEINFRA	M	1,00000000	8,1600	8,1600
<b>TOTAL Material:</b>					<b>587,8800</b>	

Mão de Obra	FONTE	UNID	COEFICIENTE	PREÇO UNITÁRIO	TOTAL	
I0498	CARPINTEIRO	SEINFRA	H	0,10000000	20,6100	2,0610
I2543	SERVENTE	SEINFRA	H	1,00000000	15,4300	15,4300
<b>TOTAL Mão de Obra:</b>					<b>17,4910</b>	

5  
SIMÃO PEDRO DA SILVA SOUSA  
ENGENHEIRO CIVIL  
RNP N° 061953813-9  
CREA-CE N° 349884

AV JOSÉ FARES LOPES, 708 – CENTRO – ORÓS-CE  
CNPJ: 35.214.818/0001-91 – CGF: 06.262.737-6  
jpgconstrucao@hotmail.com

35.214.818/0001-91  
R.M. CLEMENTE CÂNDIDO  
AV. JOSÉ FARES LOPES, N° 708  
CENTRO, ORÓS/CE



**RM CLEMENTE CANDIDO – ME**  
AV JOSÉ FARES LOPES, 708 – CENTRO – ORÓS-CE  
CNPJ: 35.214.818/0001-91 – CGF: 06.262.737-6  
jgconstrucao@hotmail.com

**JG**  
CONSTRUTORA

Serviço	FONTE	UNID	COEFICIENTE	PREÇO UNITÁRIO	TOTAL
C3268 CONCRETO PMIBR., FCK=10MPa COM AGREGADO PRODUZIDO (S/TRANSP.)	SEINFRA	M3	0,01800000	335,5500	6,0399
TOTAL Serviço:					6,0399
VALOR:					663,22

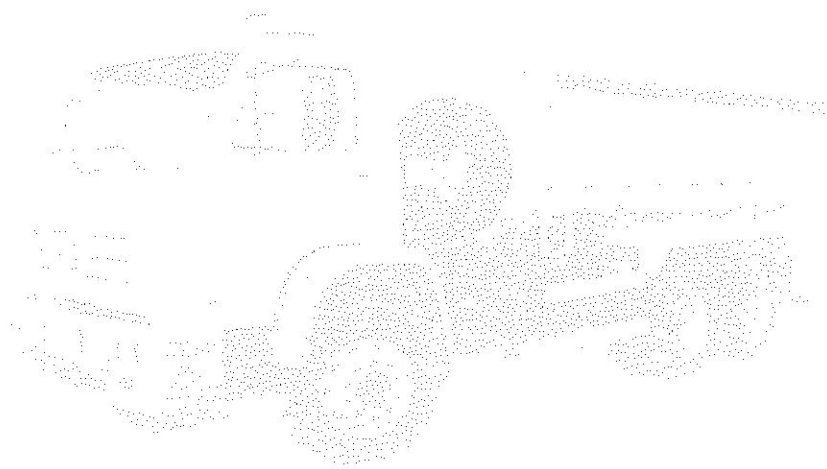

5  
SIMÃO PEDRO DA SILVA SOUSA  
ENGENHEIRO CIVIL  
RNP N° 061953813-9  
CREA-CE N° 349884

AV JOSÉ FARES LOPES, 708 – CENTRO – ORÓS-CE  
CNPJ: 35.214.818/0001-91 – CGF: 06.262.737-6  
jgconstrucao@hotmail.com

35.214.818/0001-91  
R.M. CLEMENTE CÂNDIDO  
AV. JOSÉ FARES LOPES, N° 708  
CENTRO, ORÓS/CE

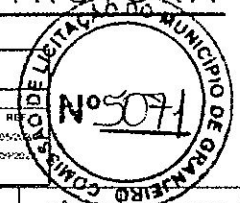

	<b>CRONOGRAMA FÍSICO-FINANCEIRO</b>																							
	<b>OBRA:</b> Contratação de serviços de engenharia para execução das obras de pavimentação em pedra lisa em diversas localidades no Município de Orós-CE, nos moldes do Contrato de Repasse nº 917629/2021-MOR/CAIXA, firmado com a Caixa Econômica Federal, por intermédio do Ministério do Desenvolvimento Regional	<b>DATA:</b> 03/11/2022	<b>BDI:</b> 26,85%																					
	<table border="1"> <tr> <th>FONTE</th> <th>VERSÃO</th> <th>HORA</th> <th>MES</th> <th>RE</th> </tr> <tr> <td>GENÉRA</td> <td>027.1 COM DESONERAÇÃO</td> <td>83,85%</td> <td>47,76%</td> <td>950,00</td> </tr> <tr> <td>ESPEC</td> <td>2022/08 COM DESONERAÇÃO</td> <td>83,55%</td> <td>47,46%</td> <td>2992,00</td> </tr> <tr> <td>PRÓPRIA</td> <td>PRÓPRIA</td> <td>0,00%</td> <td>0,00%</td> <td></td> </tr> </table>	FONTE	VERSÃO	HORA	MES	RE	GENÉRA	027.1 COM DESONERAÇÃO	83,85%	47,76%	950,00	ESPEC	2022/08 COM DESONERAÇÃO	83,55%	47,46%	2992,00	PRÓPRIA	PRÓPRIA	0,00%	0,00%				
FONTE	VERSÃO	HORA	MES	RE																				
GENÉRA	027.1 COM DESONERAÇÃO	83,85%	47,76%	950,00																				
ESPEC	2022/08 COM DESONERAÇÃO	83,55%	47,46%	2992,00																				
PRÓPRIA	PRÓPRIA	0,00%	0,00%																					

ITEM	DESCRIÇÃO	VALOR (R\$)	MÊS 1	MÊS 2	MÊS 3	MÊS 4	MÊS 5	MÊS 6	MÊS 7	MÊS 8	Total parcela
1	ADMINISTRAÇÃO DA OBRA	32.074,00	12,50%	12,50%	12,50%	12,50%	12,50%	12,50%	12,50%	12,50%	100,00%
			4.009,25	4.009,25	4.009,25	4.009,25	4.009,25	4.009,25	4.009,25	4.009,25	32.074,00
2	CANABRAVA DOS FERREIRA - LADEIRA DA SERRA NOVA	120.092,91	100,00%								100,00%
			120.092,91								120.092,91
3	SÍTIO UMARI - TRECHO ANTÔNIO BENTO	126.323,16		100,00%							100,00%
				126.323,16							126.323,16
4	SERRINHA - TRECHO DOS ROMEUS	94.129,16			100,00%						100,00%
					94.129,16						94.129,16
5	SERRINHA - TRECHO DE ACESSO A ARENINHA	29.188,81			100,00%						100,00%
					29.188,81						29.188,81
6	SERRINHA - TRECHO VILA DOS MUDOS	98.998,04				100,00%					100,00%
						98.998,04					98.998,04
7	SÍTIO COCOS - TRECHO DE VANILTON A LUIZÃO	161.857,93						100,00%			100,00%
								161.857,93			161.857,93
8	SÍTIO PICADA - RUA DO CAMPO (ZEZINHO)	52.580,14					100,00%				100,00%
							52.580,14				52.580,14
9	SÍTIO PICADA - TRECHO DO POSTO	61.348,38					100,00%				100,00%
							61.348,38				61.348,38
10	CANABRAVA DOS FERREIRA - TRECHO DE ALBERTO A MANOEL DIAS	62.875,88							100,00%		100,00%
									62.875,88		62.875,88
11	CANABRAVA DOS FERREIRA - TRECHO DE QUINCO DE ONÓRIO AO ASFALTO	143.228,02								100,00%	100,00%
										143.228,02	143.228,02
		982.696,43	124.102,16	130.332,41	127.327,22	103.007,29	117.937,77	165.867,18	66.885,13	147.237,27	982.696,43
			124.102,16	254.434,57	381.761,79	484.769,08	602.706,85	768.574,03	835.459,16	982.696,43	982.696,43

S  
**SIMÃO PEDRO DA SILVA SOUSA**  
 ENGENHEIRO CIVIL  
 RNP N° 061953813-9  
 CREA-CE N° 349884

**AV JOSÉ FARES LOPES, 708 – CENTRO – ORÓS-CE**  
 CNPJ: 35.214.818/0001-91 – CGF: 06.262.737-6  
 jgconstrucao@hotmail.com

**35.214.818/0001-91**  
**R.M. CLEMENTE CÂNDIDO**  
**AV. JOSÉ FARES LOPES, N° 708**  
**CENTRO, ORÓS/CE**



		COMPOSIÇÃO DO BDI				
		OBRA:	DATA :	BDI : 26,85%		
		Contratação de serviços de engenharia para execução das obras de pavimentação em pedra tosca em diversas localidades no Município de Granjeiro-CE, nos moldes do Contrato de Resposta nº 917629/2021/MDR/CAIXA, firmado com a Caixa Econômica Federal, por intermédio do Ministério do Desenvolvimento Regional	03/11/2022			
			FORTE	VERSÃO	HORA	MES
			SCV/FRA	027.1 COM DESONERAÇÃO	83,85%	47,76%
			SIMP	2622-06 COM DESONERAÇÃO	82,55%	47,46%
			PRÓPRIA	PRÓPRIA	0,00%	0,00%
					05/2021	
					09/2022	

COD	DESCRIÇÃO	%
<b>Despesas Indiretas</b>		
AC	Administração central	3,80
DF	Despesas financeiras	1,02
R	Riscos	0,50
<b>TOTAL</b>		<b>5,32</b>

<b>Benefício</b>		
S + G	Garantia/seguros	0,32
L	Lucro	6,64
<b>TOTAL</b>		<b>6,96</b>

I	Impostos	
	PIS	0,65
	COFINS	3,00
	ISS	3,00
	CPRB (4,5% Apenas quando tiver desoneração ISS)	4,50
<b>TOTAL</b>		<b>11,15</b>

BDI = 26,85%

$$\frac{(1 + AC + S + R + G) \times (1 + DF) \times (1 + L)}{(1 - I)} - 1$$

5  
 SIMÃO PEDRO DA SILVA SOUSA  
 ENGENHEIRO CIVIL  
 RNP N° 061953813-9  
 CREA-CE N° 349884

AV JOSÉ FARES LOPES, 708 – CENTRO – ORÓS-CE  
 CNPJ: 35.214.818/0001-91 – CGF: 06.262.737-6  
 jgconstrucao@hotmail.com

35.214.818/0001-91  
 R.M. CLEMENTE CÂNDIDO  
 AV. JOSÉ FARES LOPES, N° 708  
 CENTRO, ORÓS/CE

# RM CLEMENTE CANDIDO – ME

AV JOSÉ FARES LOPES, 708 – CENTRO – ORÓS-CE

CNPJ: 35.214.818/0001-91 – CGF: 06.262.737-6

igconstrucao@hotmail.com



CONSTRUTORA



TABELA DE ENCARGOS SOCIAIS																	
	<b>OBRA:</b> Contratação de serviços de engenharia para execução das obras de pavimentação em pórtico (rua em diversas localidades no Município de Grangeriú-CE, nos moldes do Contrato de Repasse nº 917629/2021/MDIR/CAIXA, firmado com a Caixa Econômica Federal, por intermédio do Município do Desenvolvimento Regional																
	<b>DATA:</b> 03/11/2022 <b>BDI:</b> 26,85%																
	<table border="1"> <thead> <tr> <th>FONTE</th> <th>VERBA</th> <th>HORA</th> <th>MES</th> </tr> </thead> <tbody> <tr> <td>GERENÇA</td> <td>027 - COM DESONERAÇÃO</td> <td>83,85%</td> <td>47,76%</td> </tr> <tr> <td>SINAPI</td> <td>2022/04 COM DESONERAÇÃO</td> <td>83,85%</td> <td>47,46%</td> </tr> <tr> <td>PRÓPRIA</td> <td>PRÓPRIA</td> <td>0,00%</td> <td>0,00%</td> </tr> </tbody> </table>	FONTE	VERBA	HORA	MES	GERENÇA	027 - COM DESONERAÇÃO	83,85%	47,76%	SINAPI	2022/04 COM DESONERAÇÃO	83,85%	47,46%	PRÓPRIA	PRÓPRIA	0,00%	0,00%
	FONTE	VERBA	HORA	MES													
GERENÇA	027 - COM DESONERAÇÃO	83,85%	47,76%														
SINAPI	2022/04 COM DESONERAÇÃO	83,85%	47,46%														
PRÓPRIA	PRÓPRIA	0,00%	0,00%														

COD	DESCRIÇÃO	HORISTA %	MENSALISTA %
<b>A</b>	<b>GRUPO A</b>		
A1	INSS	0,00	0,00
A2	SESI	1,50	1,50
A3	SENAI	1,00	1,00
A4	INCRA	0,20	0,20
A5	SEBRAE	0,60	0,60
A6	Salário Educação	2,50	2,50
A7	Seguro Contra Acidentes de Trabalho	3,00	3,00
A8	FGTS	8,00	8,00
A9	SECONCI	0,00	0,00
	<b>TOTAL</b>	<b>16,80</b>	<b>16,80</b>

<b>B</b>	<b>GRUPO B</b>		
B1	Repouso Semanal Remunerado	17,84	0,00
B2	Feriados	3,71	0,00
B3	Auxílio - Enfermidade	0,85	0,66
B4	13º Salário	10,81	8,33
B5	Licença PaternidadeE	0,07	0,06
B6	Faltas Justificadas	0,72	0,56
B7	Dias de Chuvas	1,56	0,00
B8	Auxílio Acidente de Trabalho	0,10	0,08
B9	Férias Gozadas	8,95	6,90
B10	Salário Maternidade	0,03	0,02
	<b>TOTAL</b>	<b>44,64</b>	<b>16,61</b>

<b>C</b>	<b>GRUPO C</b>		
C1	Aviso Prévio Indenizado	5,41	4,17
C2	Aviso Prévio Trabalhado	0,13	0,10
C3	Férias Indenizadas	4,36	3,36
C4	Depósito Rescisão Sem Justa Causa	3,80	2,93
C5	Indenização Adicional	0,46	0,35
	<b>TOTAL</b>	<b>14,16</b>	<b>10,91</b>

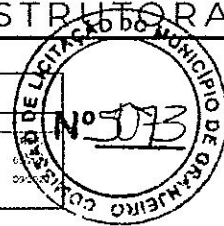
<b>D</b>	<b>GRUPO D</b>		
D1	Reincidência de Grupo A sobre Grupo B	7,50	2,79
D2	Reincidência de Grupo A sobre Aviso Prévio Trabalhado e Reincidência do FGTS sobre Aviso Prévio Indenizado	0,45	0,35
	<b>TOTAL</b>	<b>7,95</b>	<b>3,14</b>

**A + B + C + D = 83,55 47,46**

5  
SIMÃO PEDRO DA SILVA SOUSA  
ENGENHEIRO CIVIL  
RNP N° 061953813-9  
CREA-CE N° 349884

AV JOSÉ FARES LOPES, 708 – CENTRO – ORÓS-CE  
CNPJ: 35.214.818/0001-91 – CGF: 06.262.737-6  
igconstrucao@hotmail.com

35.214.818/0001-91  
R.M. CLEMENTE CÂNDIDO  
AV. JOSÉ FARES LOPES, N° 708  
CENTRO, ORÓS/CE

**RM CLEMENTE CANDIDO – ME**

AV JOSÉ FARES LOPES, 708 – CENTRO – ORÓS-CE

CNPJ: 35.214.818/0001-91 – CGF: 06.262.737-6

jgconstrucao@hotmail.com

**JG**

CONSTRUTORA

COD	DESCRIÇÃO	HORISTA %	MENSALISTA %
<b>A</b>	<b>GRUPO A</b>		
A1	INSS	0,00	0,00
A2	SESI	1,50	1,50
A3	SENAI	1,00	1,00
A4	INCRA	0,20	0,20
A5	SEBRAE	0,60	0,60
A6	Salário Educação	2,50	2,50
A7	Seguro Contra Acidentes de Trabalho	3,00	3,00
A8	FGTS	8,00	8,00
A9	SECONCI	0,00	0,00
	<b>TOTAL</b>	<b>16,80</b>	<b>16,80</b>

<b>B</b>	<b>GRUPO B</b>		
B1	Repouso Semanal Remunerado	17,84	0,00
B2	Feriados	3,71	0,00
B3	Auxílio - Enfermidade	0,87	0,67
B4	13º Salário	10,80	8,33
B5	Licença Paternidade	0,07	0,06
B6	Faltas Justificadas	0,72	0,56
B7	Dias de Chuvas	1,55	0,00
B8	Auxílio Acidente de Trabalho	0,11	0,08
B9	Férias Gozadas	8,71	6,73
B10	Salário Maternidade	0,03	0,03
	<b>TOTAL</b>	<b>44,41</b>	<b>16,46</b>

<b>C</b>	<b>GRUPO C</b>		
C1	Aviso Prévio Indenizado	5,40	4,17
C2	Aviso Prévio Trabalhado	0,13	0,10
C3	Férias Indenizadas	4,85	3,75
C4	Depósito Rescisão Sem Justa Causa	3,90	3,01
C5	Indenização Adicional	0,45	0,35
	<b>TOTAL</b>	<b>14,73</b>	<b>11,38</b>

<b>D</b>	<b>GRUPO D</b>		
D1	Reincidência de Grupo A sobre Grupo B	7,46	2,77
D2	Reincidência de Grupo A sobre Aviso Prévio Trabalhado e Reincidência do FGTS sobre Aviso Prévio Indenizado	0,45	0,35
	<b>TOTAL</b>	<b>7,91</b>	<b>3,12</b>

**A + B + C + D = 83,85 47,76**

5  
SIMÃO PEDRO DA SILVA SOUSA  
ENGENHEIRO CIVIL  
RNP N° 061953813-9  
CREA-CE N° 349884

AV JOSÉ FARES LOPES, 708 – CENTRO – ORÓS-CE  
CNPJ: 35.214.818/0001-91 – CGF: 06.262.737-6  
jgconstrucao@hotmail.com

35.214.818/0001-91  
R.M. CLEMENTE CÂNDIDO  
AV. JOSÉ FARES LOPES, N° 708  
CENTRO, ORÓS/CE